Workshop:
Microscopia Confocale: " Aspetti innovativi, tecnologici e di frontiera della Microscopia Confocale con applicazioni in ambito biologico e medico".

Università degli Studi di Bologna
Dipartimento di Scienze Biologiche Geologiche e Ambientali
Via Selmi 3 – Bologna - Aula Magna di Anatomia Comparata

Martedi 13 Settembre, 2016

10.00 – 10.15	Benvenuto *Prof.ssa Valeria Franceschini & Prof. Giovanni Valdrè* *Università degli Studi di Bologna*
10.15 – 11.30	Versatilità ed innovazioni tecnologiche del microscopio confocale *Katherina Orellana, Sales Specialist, Leica Microsystems*
11.30 – 11.45	Coffee Break
11.45 – 13.00	Il sistema confocale per esperimenti di Biologia Cellulare, Neuroscienze, Biochimica, Fisica della Materia, Spettroscopia NIR Vis e molti altri: viaggio nella microscopia dalle scansioni tridimensionali alla vita *Giorgio Modesti, Application Specialist, Leica Microsystems*
13.00 – 13.30	Round Table Discussion & Conclusions *Prof. Giovanni Valdrè, Università degli Studi di Bologna*
13.30 – 14.30	Lunch Break Buffet Style
14.30 – 16.15	Sessione pratica 1
16.30 – 18.15	Sessione pratica 2

Mercoledì 14 Settembre, 2016

08.45 – 10.30	Sessione pratica 3
10.45 – 12.30	Sessione pratica 4
13.45 – 15.15	Sessione pratica 5
15.30 – 17.00	Sessione pratica 6
17.15 – 18.45	Sessione pratica 7

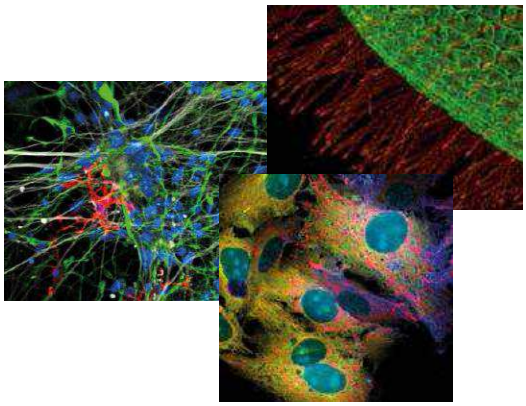

La registrazione al workshop è obbligatoria. ***Scadenza: Giovedì 08 Settembre, 2016.***
Il contenuto di ciascuna sessione pratica è identico e riservato a poche persone per massimizzare l'esperienza di ciascun utente con lo strumento. Per questo motivo, i posti disponibili alle sessioni pratiche sono limitati.

Per ulteriori informazioni, contattare:
Katherina Orellana - Leica Microsystems
katherina.orellana@leica-microsystems.com
Tel. +39 342 9154211

Dr.ssa Roberta Randi, Dr Davide Cavalletti – UniBo/BiGeA
mariaroberta.randi@unibo.it
Tel. +39 051 2094209-45

(Direzione e organizzazione: Prof.ssa Valeria Franceschini & Prof. Giovanni Valdrè)
(Coadiuvazione tecnica: Dr.ssa Roberta Randi, Dr Davide Cavalletti)

Scheda di registrazione

Compilare in stampatello ed inviare a ***katherina.orellana@leica-microsystems.com***

Scadenza: ***Giovedi 08 Settembre, 2016***

Nome/Cognome .....

Numero di telefono:.....

Email: .....

Dipartimento:.....

Laboratorio/ Nome Professore :

.....

Workshop 13 Settembre ☐

Sessioni pratiche 13-14 Settembre

Il contenuto di ciascuna sessione pratica è identico e riservato a poche persone per massimizzare l'esperienza di ciascun utente con lo strumento. Per questo motivo, i posti disponibili alle sessioni pratiche sono limitati. La vostra partecipazione e la vostra sessione pratica vi verrà confermata Venerdì 09 Settembre

Selezionare al meno due alternative:

Sessione 1*: Martedì 13 Settembre, 14.30 – 16.15* ☐

Sessione 2*: Martedì 13 Settembre, 16.30 – 18.15* ☐

Sessione 3: *Mercoledì 14 Settembre, 08.45 – 10.30* ☐

Sessione 4*: Mercoledì 14 Settembre, 10.45 – 12.30* ☐

Sessione 5*: Mercoledì 14 Settembre, 13.45 – 15.15* ☐

Sessione 6*: Mercoledì 14 Settembre, 15.30 – 17.00* ☐

Sessione 7*: Mercoledì 14 Settembre, 17.15 – 18.45* ☐

Round Table discussion (indicare argomenti, domande specifiche da riportare durante la Round Table):

.....

.....